



SUNMELIA BEACH

RESORT HOTEL & SPA

SUNMELIA BEACH RESORT HOTEL SÜRDÜRÜLEBİLİRLİK RAPORU

2023-2024



SÜRDÜRÜLEBİLİRLİK YAKLAŞIMIMIZ

Sunmelia Beach Resort Hotel ailesi olarak;

Bulduğumuz zamanın çevre değerlerini, doğal kaynaklarını, tarihi ve kültürel alanlarını korumak, ekonomik ve sosyal ihtiyaçlarını gelecek nesillerin olanaklarına zarar vermeden karşılamak ve gelecek nesillere daha iyi bir dünya bırakmak amacımızdır.

SÜRDÜRÜLEBİLİRLİK POLİTİKAMIZ

Sunmelia Beach Resort Otel olarak sürdürülebilir yönetim sistemi politikamız tüm faaliyetlerinde misafirler, personeller ve üçüncü taraflar ile ilgili konularda din, dil, ırk, cinsiyet, cinsel tercih, fiziksel yetkinlikler konularında ayırım yapmadan kişilerin sosyal, kültürel, temel hak ve özgürlüklerini, sağlık ve güvenlik haklarını ön planda tutarak ve bunlar için gerekli önlemleri alarak çalışmalarında bulunmak, tesis içinde ve dışındaki tüm faaliyetlerinde çevreye duyarlı hareket etmek ve buna bağlı olarak tesisin ve personellerin kalite ve ekonomik çıkarlarını göz önünde tutarak iyileştirmelerde bulunmaktadır.

Sizlerde sürdürülebilir olmak için bizlere destek verin!

SÜRDÜRÜLEBİLİRLİK BİLİNCİMİZ;

Sunmelia Beach Resort Hotel & Spa, faaliyetlerini gerçekleştirirken çevredeki toplum, kuruluşlar ve doğal yaşam alanları ile kurum arasında olumlu ilişkilerin sürdürülmesi; sosyal ve ekonomik etkilerinin mümkün olduğunca çevre ve bölge halkı için pozitif yönde ve faydalı olması, olumsuz etkilerinin azaltılması ve yok edilmesi yolunda çalışmalar yapmaktadır.

İşletme Sorumluluklarımız;

❖ Çevre Dostu Olmak

Faaliyetlerimizi gerçekleştirdiğimiz bölgede ve mümkün olduğunca ötesinde, çevrenin ve kültürel mirasın korunması adına artı kazandıracak çalışmalar yapmak; çevresel etkilerimizi kontrol altına almak öncelikli hedefimizdir.

❖ Bölge Halkını Desteklemek

İstihdam ettiğimiz personellerin bölge halkından olmasına dikkat ediyoruz. Bu şekilde ekonominin çarpan etkisiyle, istihdam ettiğimiz personelin bölge içerisinde ekonomiyi canlandırmasına katkı sağlamaktayız. Aynı zamanda bölge halkının kendi bölgesinin dışında iş imkanları aramaktansa, bölgesinde kalmasına yardımcı oluyoruz

❖ Sürdürülebilir Turizm

Misafirlerimizin ve bölge halkının ihtiyaçlarının gelecek nesilleri düşünerek karşılanması, doğal kaynakların korunması, enerji ve su tasarrufu sağlanması ve yaşam kalitesinin yükseltilmesi sürdürülebilirlik faaliyetlerimizin temelini oluşturmaktadır.

❖ Fırsat Yaratmak

Turizm öğrencilerinin çalışma tecrübesi kazanmaları adına staj imkanı yaratıyoruz. Çalışan personellerimizi eğitimlerle ve kariyer yönetimi programı ile destekliyoruz. Mümkün olduğunca kendi çalışanlarımızı yetiştirerek, üst pozisyonlara kendi çalışanlarımızı yükseltmeyi ve birlikte büyümeyi amaçlıyoruz.

SATIN ALMA POLİTİKAMIZ

SUNMELIA BEACH RESORT HOTEL olarak “Sürdürülebilir Satın Alma Politikası”, tüm diğer politikalarımızda ortaya konulan ilke ve prensiplerimiz temel alınarak oluşturulmuştur. Tedarik faaliyetleri sürecinde tüm konularda yasalara ve etik kurallara uygun hareket etmek, tehdit altındaki türlerin tedarikini gerçekleştirmemek ve faaliyetlerin gerçekleştirileceği kurumlarda ve kişilerde din, dil, ırk, cinsiyet, cinsel tercih, fiziksel yetkinlikler konularında ayırım yapmadan, tedarikçi ve taşeron çalışanlarının hakları göz önünde tutularak, çevreye duyarlılık ve ekonomik çıkarlar doğrultusunda yerel tedarikçileri ön planda tutarak hareket etmek ve tüm bu süreçlerde tedarikçi ve taşeronlardan yasalara ve etik kurallara uygun hareket edilmesini talep etmek, tüm tedarik zinciri boyunca yayılarak güçlenmesini ve devamlılığının sağlanmasını hedeflemek, satın alma politikamızdır. Bu hedefe ulaşabilmek için tedarikçilerimizin bu kapsamdaki temel ilkelerimizi bizimle paylaşması ve bu ilkelerin

sürekli iyileştirmesi anlayışıyla yayılarak geliştirilmesi konusunda bizimle iş birliği içinde olmalarını bekleriz. Sürekli iyileştirmenin sağlanması için yapıcı geri bildirim sağlanmasını ve bu alandaki örnek uygulamaların sistematik olarak bizimle paylaşılmasını teşvik ederiz.

Bu kapsamda önceliğimiz;

Tedarik zincirimizde yer alan tüm operasyonların hukuka ve etik kurallarına uygun şekilde yürümesini sağlamak.

Ayrım gözetmeksizin tüm tedarikçilerimizle samimi, dürüst, saygılı, adil, tarafsız ve şeffaf iş ilişkileri kurmak; tedarikçi seçimi dahil olmak üzere tüm tedarik faaliyetlerinin adil sürdürülmesini sağlamak ve tedarikçilerimize karşı yükümlülüklerimizi zamanında yerine getirmek.

Tedarik zincirimizde yer alan paydaşlarımıza, sürdürülebilirlik ve kurumsal sosyal sorumluluk bilinci konusunda örnek olacak yaklaşımlarda bulunarak çevre ve toplum için sürdürülebilir bir tedarik zinciri kültürü oluşturmak.

Sürekli iyileştirmenin sağlanması için tedarikçilerimizle işbirliği içerisinde bulunarak geri bildirim ve örnek uygulama paylaşımları konusunda tedarikçilerimizi teşvik etmek.

Topluma ve çevreye saygılı, iklim değişikliğine duyarlı, enerji verimliliğini sağlamaya yönelik kaynak koruma, atık azaltma, yeniden kullanma ve geri kazanma aktiviteleri yürüten; kaynaklarını doğayla uyumlu ve etkin şekilde kullanan; atık ve kirli gazların emisyon yönetimi ve zehirli madde yönetimi kapsamında çalışmalar yürüten; çevre ve enerji konularında tüm yasal mevzuat ve standartlara uyarak mevzuat gerekliliklerinden daha iyisini yapma konusunda çaba gösteren tedarikçilerle çalışmak.

Çalışanları için adil bir çalışma ortamı oluşturan; çalışanları arasında dil, ırk, cinsiyet, siyasi düşünce, felsefi inanç, din, mezhep ve benzeri sebeplerle ayırım gözetmeyen; kadın-erkek fırsat eşitliğine önem veren; gebe veya çocuk emziren kadınların çalışma koşullarını yasalara uygun şekilde düzenleyen; çalışanlarının fikirlerine değer veren ve sürekli iyileştirme faaliyetlerine dahil eden; çalışanlarının dokunulmazlık ve sendikalaşma haklarını koruyan; zorla veya zorunlu tutarak çalışmayı engelleyen; çocuk işçi çalıştırmayan; istihdam ve çalışma hayatıyla ilgili yürürlükteki tüm yasa ve düzenlemelere uyumlu tedarikçilerle çalışmak.

ÇEVRE POLİTİKAMIZ

“Doğal kaynakların çevre sorumluluğu bilinci ile etkin kullanımını sağlamak” amacıyla; Enerji ve doğal kaynakları en verimli şekilde kullanmayı, Çevre ile uyumlu en uygun teknolojiye sahip ekipmanları seçerek emisyonlarımızı minimuma indirmeyi, Kaynakların etkin kullanımı ile atıkların minimum seviyeye indirilmesi, Atıkların kaynağında ayrıştırılması ve tehlikeli atıkların çevreye zarar vermeden bertaraf edilmesi, Hava, su ve gürültü kirliliğini ve bunların insan sağlığına ve doğaya olan olumsuz etkilerini önlemek, Çevre boyutlarını kapsayan yasal yükümlülük ve sorumluluklarımızı ve ilgili diğer şartları eksiksiz bir şekilde yerine getirmeyi, Çevreye etkisi olan süreçlerimizi, kirlenmenin önlenmesini göz önünde bulundurarak sürdürülebilirlik yaklaşımıyla sürekli iyileştirmek, Çalışanlarımıza, misafirlerimize, tur operatörlerimize, tedarikçilerimize ve topluma çevre bilincinin aşılmasına katkıda bulunmak, politikamızı yaşam tarzı haline getirmek hedefimizdir

ÇEVRE HEDEFLERİMİZ

Faaliyetlerimizi gerçekleştirdiğimiz bölgede ve mümkün olduğunca ötesinde, çevrenin ve kültürel mirasın korunması adına artı kazandıracak çalışmalar yapmak; çevresel etkilerimizi kontrol altına almak öncelikli hedefimizdir.

Çevre Dostu

- ❖ Çevreye yaptığımız etkileri belirliyoruz ve kontrol altına alıyoruz.
- ❖ Kirlilik ile ilgili risklere ve acil durumlara hazırlıklıyız; çevresel yasal düzenlemelere uyuyoruz. ∞ Atık ayrıştırma ve atık miktarlarının azaltılması, doğal kaynakların verimli kullanılması vb. faaliyetlerle sürekli çevresel performansımızı iyileştiriyoruz.
- ❖ Oluşan atıkları ise hem çalışanlarımızın hem de misafirlerimizin desteği ile kağıt, plastik, metal, cam olarak ayrıştırıp doğaya geri kazandırıyoruz.
- ❖ Atıkların geri dönüşüm/bertaraf aşamasına kadar takibini yapıyoruz.
- ❖ Otellerimizde enerji ve su tasarrufu sistemleri kullanıyoruz ve çalışanlarımızı bu konularda eğitiyoruz.
- ❖ Çalışanlarımızı tehlikeli kimyasalların dökülmesi durumunda alacakları tedbirler konusunda eğitiyoruz.
- ❖ Çevreye vereceğimiz zararı minimize etmek için tehlikeli atık oluşumuna neden olacak sistemleri azaltmaya çalışıp, katı atık üretimimizi büyük ambalaj kullanımıyla azaltmaya çalışıyoruz.
- ❖ Karbon salınımı azalmak ve bölge halkını desteklemek için çevre dostu ürünleri en yakından almaya çalışıyoruz.

Herkesin Katılımı

- ❖ Çalışanlarımızı ve misafirlerimizi çevreye karşı duyarlı olmaları konusunda teşvik ediyoruz
- ❖ Misafir ve personel alanlarına Atık Ayrıştırma kapları koyarak geri dönüşümlü atıkları ayırıyoruz.
- ❖ Çevre Anketleri ile misafirlerimizin çevreye duyarlılık çalışmalarımızla ilgili memnuniyetlerini, istek ve önerilerini değerlendiriyor ve kendimizi sürekli geliştiriyoruz.
- ❖ Çeşitli çevre etkinlikleri düzenleyerek çalışanlarımızın, bölge halkının ve misafirlerimizin çevreye olan duyarlılığını artırmaya çalışıyoruz.

Sürdürülebilirlik kapsamında işletmelerimizin temel sorumlulukları;

- ❖ Geri dönüşüm ve yeniden kullanım fırsatlarını yaratmak ve değerlendirmek,
- ❖ Enerji verimliliğini sürekli iyileştirmek, karbon salınımindan dolayı oluşan olumsuz etkiyi minimize etmek,
- ❖ Neden olunan her türlü çevresel etkiyi azaltmak,
- ❖ Üretim süreçleri ve faaliyetlerinde verimliliği artırmak temel noktalarında şekillenmektedir.

KAYNAK TÜKETİMİ

Doğal kaynak tüketiminin azaltılmasına yönelik çalışmalarımızla edilmekte ve elektrik, su, doğalgaz ve kimyasal tüketimindeki azalmalar tespit edilmektedir.

Elektrik Tüketimi

- ❖ Satın aldığımız tüm elektronik ürünlerin enerji tasarruflu olmasını tüm çalışanlarımızın enerji tasarrufu konusunda eğitim almalarını sağlıyoruz.
- ❖ Otellerimizde enerji tasarrufu ile ilgili aşağıdaki çalışmalar yapılmakta ve sürekliliği sağlanmaktadır.
- ❖ Otellerimizde enerji tasarruflu ampuller ya da LED ışıklar kullanılmaktadır.
- ❖ Personel bölgelerinde ve zemin katlarda aydınlatma için sensörler kullanılmaktadır.
- ❖ Odalarımızda elektronik anahtar kartlar kullanılmaktadır.
- ❖ Odalarımızda düşük stand-by tüketimi olan TV'ler kullanılmaktadır.
- ❖ Misafir tuvaletlerinde sensörlü aydınlatma kullanılmaktadır.
- ❖ Odalarımızda balkon kapısının açılmasıyla ısıtma/soğutma sistemini devre dışı bırakan sistem kullanılmaktadır.
- ❖ Odalarımızda mini barlarımız enerji tasarrufu sağlamak amacıyla ısı kaynağından uzak olacak şekilde konumlandırılmıştır.
- ❖ Boş odalarımızın perdeleri yaz sezonunda kapalı, kış sezonunda açık tutularak iklimlendirme cihazlarının kullanımı azaltılmaktadır.
- ❖ Sıcak su sağlamada güneş panellerinden destek sağlanmaktadır.
- ❖ Soğutucu odalarda ve soğutucu sistemin çalıştığı genel alanlardan, teras, bahçe vb. alanlara açılan kapılarda soğutucu hava perdesi kullanıyoruz.
- ❖ Dış cepheye mantolama yapılmıştır.
- ❖ Güneş enerjisi kullanımı ile sıcak su üretmede kullanılan yakıttan büyük oranda tasarruf sağlanmaktadır.

2022-2023 YILI ELEKTRİK TÜKETİMLERİ

SUNMELIA ELEKTRİK TÜKETİM (KW/H)													
YIL	ocak	şubat	mart	nisan	mayıs	haziran	temmuz	ağustos	eylül	ekim	kasım	aralık	TOPLAM
2022	25.543,35	24.670,87	32.785,18	70.251,28	221.473,34	330.138,90	466.458,30	502.922,70	352.053,45	224.094,15	30.709,35	25.263,00	2.306.363,87
2023	24.614,10	46.440,45	56.123,50	183.153,00	239.431,00	331.940,70	524.408,85	526.170,33	399.271,95	255.811,50	35.466,03	29.332,80	2.652.164,22

2022-2023 YILI KİŞİ BAŞI ELEKTRİK TÜKETİMLERİ

SUNMELIA P.P. ELEKTRİK TÜKETİM (KW/H)													
YIL	ocak	şubat	mart	nisan	mayıs	haziran	temmuz	ağustos	eylül	ekim	kasım	aralık	ORTALAMA
2022	0,00	0,00	0,00	0,00	28,21	15,34	14,00	13,68	12,75	23,54	0,00	0,00	16,89
2023	0,00	0,00	0,00	35,28	16,06	10,31	12,82	12,86	11,62	14,47	0,00	0,00	14,25

2022-2023 YILI ELEKTRİK KİŞİ BAŞI TÜKETİM GRAFİĞİ

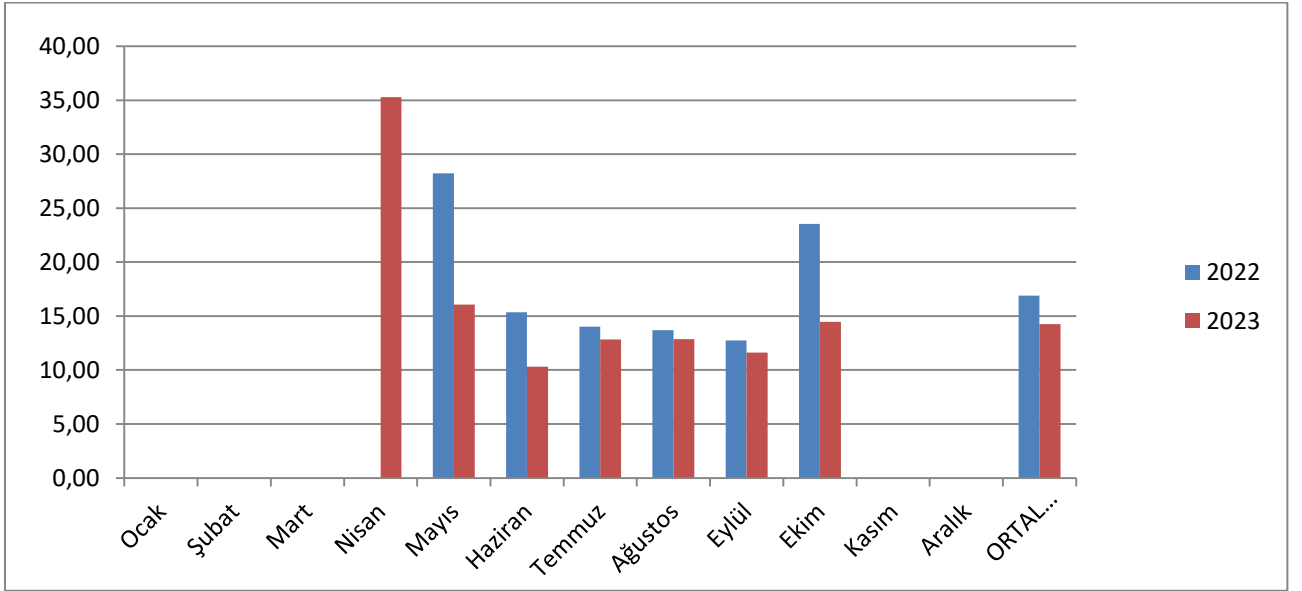

2022 yılında kişi başı elektrik tüketimi yıl ortalaması 16,89 kw/h'dir. 2023 yılında kişi başı elektrik tüketimi yıl ortalaması 14,25 kw/h'dir. Yıl bazında kişi başı elektrik tüketimi azalmış görünmektedir.

Su Tüketimi

Sağlık, hijyen ve misafir memnuniyeti konularından ödün vermeden genel su tüketimini azaltmak amacıyla su tasarrufu sağlayan donanımlar kullanıyor; misafir odalarına su tasarrufu ile ilgili bilgilendirici “Uyarılar” yerleştiriyor ve çalışanlarımızı bu konuda eğitiyoruz. Tesisimizde su tasarrufu ile ilgili aşağıdaki çalışmalar yapılmakta ve sürekliliği sağlanmaktadır:

- ❖ Musluk ve duşlarda su akışı sınırlayıcı donanımlar kullanılmaktadır.
- ❖ Tuvaletlerde tasarruflu ve/veya ikili sifon sistemi kullanılmaktadır.
- ❖ Ortak alanlardaki tuvaletlerde fotoselli musluklar ve sensörlü pisuarlar kullanılmaktadır.
- ❖ Personel alanlarında ve misafir alanlarında su tasarrufu ile ilgili bilgilendirmeler yaparak, misafirlerimize ve personelimize bilinçlendirmekteyiz.

2022-2023 YILI SU TÜKETİMLERİ (SUNMELIA YOK)

YIL	ocak	şubat	mart	nisan	mayıs	haziran	temmuz	ağustos	eylül	ekim	kasım	aralık	TOPLAM
2022	3.680,00	3.537,00	4.223,00	4.541,00	4.813,00	5.815,00	7.489,00	6.969,00	5.835,00	4.973,00	4.138,00	3.786,00	59.799,00
2023	4.069,00	3.624,00	4.076,00	3.528,00	3.815,00	4.564,00	6.998,00	6.276,00	5.035,00	4.794,00	8.868,00	2.518,00	58.165,00

2022-2023 YILI SU KİŞİ BAŞI TÜKETİMLERİ

SEAMELIA P.P. SU TÜKETİM (M3)													
YIL	ocak	şubat	mart	nisan	mayıs	haziran	temmuz	ağustos	eylül	ekim	kasım	aralık	ORTALAMA
2022	0,72	1,04	1,24	1,12	0,53	0,42	0,42	0,38	0,35	0,35	0,45	0,48	0,49
2023	0,39	0,46	0,38	0,46	0,28	0,29	0,35	0,31	0,29	0,29	0,88	0,51	0,38

2022-2023 YILI SU KİŞİBAŞI TÜKETİM GRAFİĞİ

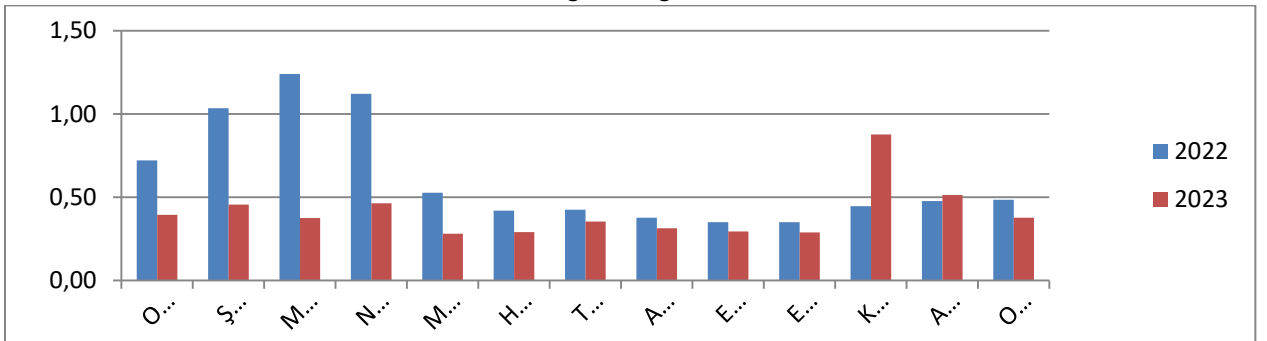

LNG Tüketimi

Tesisimizde LNG tasarrufu ile ilgili aşağıdaki çalışmalar yapılmakta ve sürekliliği sağlanmaktadır:

- ❖ Kas – Kat Sistemi ile gerektiği kadar LNG kullanıyoruz.
- ❖ LNG Sisteminin bakım ve kontrollerini düzenli sağlıyoruz.
- ❖ Güneş enerji panelleri sayesinde LNG tüketiminde yaklaşık olarak %30 tasarruf sağlıyoruz.

2022-2023 YILI LNG TÜKETİMLERİ

SUNMELIA LNG TÜKETİM (KG)													
YIL	ocak	şubat	mart	nisan	mayıs	haziran	temmuz	ağustos	eylül	ekim	kasım	aralık	TOPLAM
2022	0,00	250,00	0,00	760,00	2.354,00	17.554,00	2.530,00	13.256,00	3.414,00	7.000,00	0,00	0,00	47.118,00
2023	432,00	5.950,00	0,00	2.870,00	7.880,00	13.830,00	10.120,00	7.842,00	7.220,00	9.178,00	0,00	2.000,00	67.322,00

2022-2023 YILI KİŞİ BAŞI LNG TÜKETİMLERİ

SUNMELIA P.P. LNG TÜKETİM (KG)													
YIL	ocak	şubat	mart	nisan	mayıs	haziran	temmuz	ağustos	eylül	ekim	kasım	aralık	ORTALAMA
2022	0,00	0,00	0,00	0,01	0,30	0,82	0,08	0,36	0,12	0,74	0,00	0,00	0,34
2023	0,00	0,00	0,00	0,55	0,53	0,43	0,25	0,19	0,21	0,52	0,00	0,00	0,36

2022-2023 YILI LNG KİŞİBAŞI TÜKETİM GRAFİĞİ

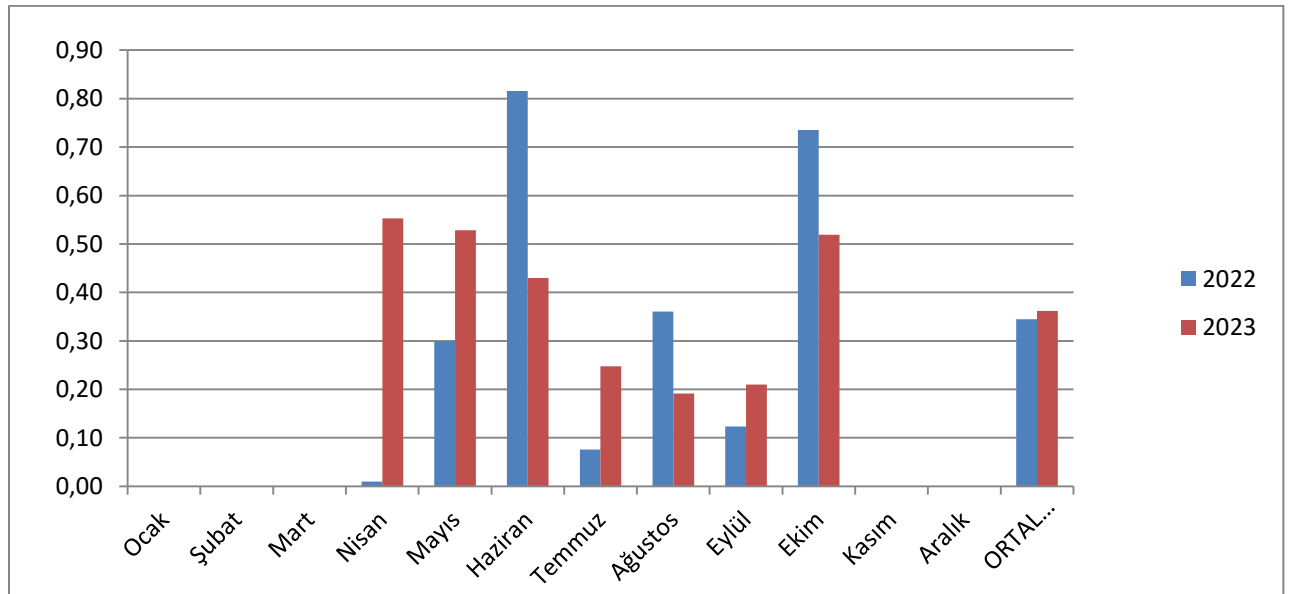

İNSAN KAYNAKLARI VE EĞİTİM

Çalışma arkadaşlarımızı gerekli eğitim, tecrübe ve yetkinliklere sahip, kültürümüze, değerimize ve hedeflerimize uyumlu ve yerel halk içerisinde olmasına özen göstermekteyiz.

İnsan hakları hedeflerimizden biri, tüm personellerimizin yıllık eğitim planı doğrultusunda iş başı eğitimleri, İSG, çevre vb. eğitimlerini almalarını sağlamaktır. Sezon içerisinde eğitim almayan personellerin tespitinin yapılması ve eğitim ihtiyacı doğrultusunda acil planlama yaparak gerekli eğitimleri almasını sağlamaktır.

Çalışanlarımıza sunulan yan haklar;

- ❖ Ayın personeli seçimi yapılmaktadır.
- ❖ Milli bayramlarımız kutlanmaktadır.
- ❖ İhtiyaç halinde çalışanın konaklayabilmesi için lojman imkanı sunulmaktadır.
- ❖ İlgili güzergahlar kullanılarak, iş yerine ait servis aracı ile çalışanın konaklama ve iş yeri arasındaki ulaşımı sağlanmaktadır.

İşe alım süreci;

İşletmemizde İnsan Kaynakları Müdürünün/ Şefinin çizmiş olduğu çerçeve doğrultusunda işe alım işlemleri yapılmaktadır. İşe alımlarda adil, objektif, dürüst, güçlü, kendine güvenen, pozitif, çözüm odaklı kişiler seçilir.

Adil ücretlendirme;

Çalışanlarımız tesislerimizde işe başlamadan önce alacakları ücret, çalışma şartları, çalışma saatleri, ücretlerini ne zaman alacakları gibi konularla ilgili bilgilendirilirler.

Yerel ve yabancı personel istihdamı;

İşletmemizde çalışan personellerin %90'ı ve bazen daha fazlası yerel halktan istihdam edilmektedir.

ÇALIŞANLARIMIZ;

Çalışanlarımız için yasal zorunluluk eğitimleri dışında mesleki gelişimlerini desteklemek amacıyla da eğitimler verilmektedir.

- ❖ Kadın hakları ve çocuk istismarı,
- ❖ Kültürel Miraslarımız, Doğal Güzelliklerimiz,
- ❖ Sürdürülebilirlik,
- ❖ Engelli Bireylere Davranış,
- ❖ Çevre ve Sıfır Atık,
- ❖ Turizmde Fark Yaratmak

Eğitimlerimizden bazılarıdır.



- ❖ Çalışanlarımızın memnuniyeti bizim için önemli, düzenli olarak memnuniyetlerini ölçmekteyiz.
- ❖ Her yıl departmanlar arasında motivasyon amaçlı etkinlikler düzenlenmektedir.
- ❖ Her ay personellerimizin doğum günü kutlama etkinliği yapılmaktadır.
- ❖ Yemekhane bölümümüzde çalışanlarımızın istek, öneri ve şikayetlerini iletebilecekleri bir alan oluşturulmuştur.



ÇEVREYE OLAN KATKILARIMIZ

- ❖ Sürdürülebilirlik kapsamında her ay düzenli olarak otel personelimiz ve misafirlerimizin katkısı ile sahil temizliği yapmaktayız.
- ❖ Yeşili sev, doğayı koru sloganımız ile belirli aralıklar ile çevre okullardan getirdiğimiz küçük kardeşlerimize çevre eğitimi vererek daha bilinçli yetişmelerini sağlamaktayız. Küçük kardeşlerimiz ile beraber tesisimizde fidan dikimi gerçekleştirmekteyiz.
- ❖ Tesisimizdeki atıkların miktarlarını azaltmak için yöntemler geliştirmek, oluşan tüm atıklarımızı yönetmeliğe uygun olarak türlerine göre ayrıştırmak, çevreye en az zarar ile bertarafını sağlamak, takip etmek ve geri kazanılabilir olanları tekrar kazanmaktır.
- ❖ Oluşan cam, kağıt, metal ve plastik ambalaj atıklarının organik atıklardan ayrı olarak geri dönüşümü için misafir genel alanlarında, mutfak ve servis alanlarında yeterli sayıda atık ayrıştırma kapları bulundurulmaktadır.
- ❖ Mümkün olduğunca tekrar kullanılabilir ürünler tercih etmekteyiz.
- ❖ Tekstil gibi zamanla aşınan deforme olan çarşaf ve havluları temizlik bezine çevrilerek tekrar kullanmaktayız.
- ❖ Çalışanlarımızla beraber mavi kapaklarımızı toplayarak tekerlekli sandalye alımına destek olmayı hedefliyoruz.
- ❖ Misafirlerimizi bilgilendirmek amacıyla, izmarit, pet şişe, plastik tabak, cam, çakmak gibi ürünlerin doğada ne kadar sürede kaybolduğunu gösteren panomuz sahilde yer almaktadır.







SUNMELIA BEACH
RESORT HOTEL & SPA

